

PIERBURG		VERGASER - KENNBLATT				Registrier - Nr. 012 112/3.4																																																													
		Normaleinstellung und Ersatzteilliste				Serv.-Anweisung: 4/0 01-5.1																																																													
						TI: 113;116;117;																																																													
VERGASER		36 - I B 3		FAHRZEUG VW		Golf + Jetta S/LS/GLS Scirocco S																																																													
Bestell-Nr.	7.17627.16 Hand	7.17627.17 Autom.		ab Baujahr	April 1980																																																														
Typenschild-Nr.	055 129 024 N	055 129 024 P		Motordaten:	51 kW (70 PS) bei n = 5600/min. 1460 cm ³																																																														
Typenschild-Farbe	rot/rot	rot/blau																																																																	
Ab Fertigungsdatum	0 099																																																																		
<table border="1"> <thead> <tr> <th></th> <th>7.17627.16</th> <th>7.17627.17</th> </tr> </thead> <tbody> <tr> <td>Lufttrichter (mm Ø)</td> <td>K 26</td> <td>26</td> </tr> <tr> <td>Hauptdüse</td> <td>Gg X122,5</td> <td>X125</td> </tr> <tr> <td>Luftkorrektur</td> <td>a 100</td> <td>100</td> </tr> <tr> <td>Leerlauf-/Luftdüse</td> <td>g/u 50/130</td> <td>50/130</td> </tr> <tr> <td>Zusatzkraftstoff-/Luftdüse</td> <td>37,5/130</td> <td>37,5/130</td> </tr> <tr> <td>Einspritzrohr</td> <td>i 0,55 (Nr.15)</td> <td>0,5 (Nr.19)</td> </tr> <tr> <td>Einspritzmenge (cm³/Hub)</td> <td>0,9±0,15</td> <td>0,9±0,15</td> </tr> <tr> <td>Anreicherung/Teillast</td> <td>o 45</td> <td>45</td> </tr> <tr> <td>Anreicherung/Vollast</td> <td>o 90</td> <td>95</td> </tr> </tbody> </table>					7.17627.16	7.17627.17	Lufttrichter (mm Ø)	K 26	26	Hauptdüse	Gg X122,5	X125	Luftkorrektur	a 100	100	Leerlauf-/Luftdüse	g/u 50/130	50/130	Zusatzkraftstoff-/Luftdüse	37,5/130	37,5/130	Einspritzrohr	i 0,55 (Nr.15)	0,5 (Nr.19)	Einspritzmenge (cm ³ /Hub)	0,9±0,15	0,9±0,15	Anreicherung/Teillast	o 45	45	Anreicherung/Vollast	o 90	95	<table border="1"> <thead> <tr> <th></th> <th>7.17627.16</th> <th>7.17627.17</th> </tr> </thead> <tbody> <tr> <td>Schwimmernadelventil</td> <td>P 2,0 m. Stift</td> <td>1,75 m. Stift</td> </tr> <tr> <td>Schwimmengewicht (gr.)</td> <td>7,2±0,5</td> <td>7,2±0,5</td> </tr> <tr> <td>Schwimmerniveau (mm)</td> <td>27±1,0</td> <td>27±1,0</td> </tr> <tr> <td>Starterklappenspalt (mm)</td> <td>4,3±0,15</td> <td>4,3±0,15</td> </tr> <tr> <td>Grundelinstellung (mm)</td> <td></td> <td></td> </tr> <tr> <td>(Drosselklappenanhebung)</td> <td>0,3±0,03</td> <td>0,3±0,03</td> </tr> <tr> <td>Kaltstarteinstellung (mm)</td> <td></td> <td></td> </tr> <tr> <td>(Drosselklappenspalt)</td> <td>0,75±0,05</td> <td>0,85±0,05</td> </tr> <tr> <td>Schnell - Leerlauf</td> <td>n = 3900±200/min.</td> <td></td> </tr> </tbody> </table>					7.17627.16	7.17627.17	Schwimmernadelventil	P 2,0 m. Stift	1,75 m. Stift	Schwimmengewicht (gr.)	7,2±0,5	7,2±0,5	Schwimmerniveau (mm)	27±1,0	27±1,0	Starterklappenspalt (mm)	4,3±0,15	4,3±0,15	Grundelinstellung (mm)			(Drosselklappenanhebung)	0,3±0,03	0,3±0,03	Kaltstarteinstellung (mm)			(Drosselklappenspalt)	0,75±0,05	0,85±0,05	Schnell - Leerlauf	n = 3900±200/min.	
	7.17627.16	7.17627.17																																																																	
Lufttrichter (mm Ø)	K 26	26																																																																	
Hauptdüse	Gg X122,5	X125																																																																	
Luftkorrektur	a 100	100																																																																	
Leerlauf-/Luftdüse	g/u 50/130	50/130																																																																	
Zusatzkraftstoff-/Luftdüse	37,5/130	37,5/130																																																																	
Einspritzrohr	i 0,55 (Nr.15)	0,5 (Nr.19)																																																																	
Einspritzmenge (cm ³ /Hub)	0,9±0,15	0,9±0,15																																																																	
Anreicherung/Teillast	o 45	45																																																																	
Anreicherung/Vollast	o 90	95																																																																	
	7.17627.16	7.17627.17																																																																	
Schwimmernadelventil	P 2,0 m. Stift	1,75 m. Stift																																																																	
Schwimmengewicht (gr.)	7,2±0,5	7,2±0,5																																																																	
Schwimmerniveau (mm)	27±1,0	27±1,0																																																																	
Starterklappenspalt (mm)	4,3±0,15	4,3±0,15																																																																	
Grundelinstellung (mm)																																																																			
(Drosselklappenanhebung)	0,3±0,03	0,3±0,03																																																																	
Kaltstarteinstellung (mm)																																																																			
(Drosselklappenspalt)	0,75±0,05	0,85±0,05																																																																	
Schnell - Leerlauf	n = 3900±200/min.																																																																		
Bild	Benennung	Stück	Bestell-Nr.	Bemerkung	Bild	Benennung	Stück	Bestell-Nr.	Bemerkung																																																										
-	Vergaser 36 - I B 3	1	7.17627.16	055 129 024 N	66	Schwimmer	1	5.14689.00																																																											
-	Vergaser 36 - I B 3	1	7.17627.17	055 129 024 P	67	Stift	1	3.32109.00																																																											
1-					68	V-Ring	1	3.35180.00																																																											
24	Vergasergehäuse kpl.	1		kein Ersatzteil	69	Pumpenwelle	1	5.18597.01																																																											
2	Buchse	1	3.36130.02		70	Pumpenhebel	1	3.35085.01																																																											
5	Drehfeder	1	3.36084.02	7.17627.16	71	Linsenschraube	1	3.36667.99																																																											
5	Drehfeder	1	3.36084.03	7.17627.17	72-																																																														
6a	Drosselhebel	1	5.18599.07	7.17627.16	76	Starterdeckel Nr. 234	1	5.18746.06	7.17627.16																																																										
6b	Drosselhebel	1	5.18800.01	7.17627.17		Starterdeckel Nr. 242	1	5.18746.09	7.17627.17																																																										
7	Buchse	2	3.34086.00	7.17627.17	73	O-Ring	1	im DS + RS																																																											
8	Wellscheibe	1	3.24772.00		74	Wasseranschlußstutzen	1	entfällt																																																											
11	Distanzbuchse	1	3.29418.00		75	O-Ring	1	im DS + RS																																																											
12	Kurvenhebel	1	5.18790.02		76	Sechskantschraube	1	3.18490.00																																																											
13	Sicherungsscheibe	1	3.32308.00		77	Linsenschraube	3	3.36668.14																																																											
14	Linsenschraube	1	3.36669.08		79	Linsenschraube	2	5.19227.14																																																											
15a	PTC-Beheizung	1	7.20672.02		80	Linsenschraube	2	5.19227.24																																																											
15b	Linsenschraube	1	5.19226.00		82	Schlauch	1	3.34227.00																																																											
20a	Scheibe	1	3.10987.00																																																																
21	Sicherungsscheibe	1	3.25312.00																																																																
22	Sechskantmutter	1	3.30887.00																																																																
23	Gewindestift	1	3.27688.00																																																																
24	Gewindestift	1	3.34692.02																																																																
25	Stopfen	1	3.34520.00																																																																
26	Kappe	1	3.34437.00																																																																
27	Gem.-Reg.-Schraube	1	5.11282.01																																																																
28	O-Ring	1	im DS																																																																
29	Stopfen	1	3.34520.00																																																																
30	Regulierschraube	1	5.17888.00																																																																
31	O-Ring	1	im DS																																																																
35	Dichtung	1	3.35741.01																																																																
41	Abschaltventil	1	7.20414.00																																																																
42	Zusatzkraftstoff-/Luftdüse	1	5.18491.01																																																																
43	Leerlauf-/Luftdüse (g/u)	1	5.18492.01																																																																
44	Hauptdüse (Gg)	1	3.33124.40	7.17627.16																																																															
44	Hauptdüse (Gg)	1	3.33124.41	7.17627.17																																																															
45	Kugel	1	3.27204.00																																																																
46	Kappe	1	3.35099.00																																																																
47	Druckfeder	1	3.35847.00																																																																
48	Pumpenkolben	1	5.18598.01																																																																
49	Führungsring	1	3.36010.00																																																																
51	Siebring	1	3.36163.00																																																																
52	Einspritzrohr Nr. 15 (i)	1	5.18542.06	7.17627.16																																																															
52	Einspritzrohr Nr. 19 (i)	1	5.18542.10	7.17627.17																																																															
53	O-Ring	1	im DS + RS																																																																
56-																																																																			
60	Teillastanreicherungsventil kpl.	1	5.18780.10																																																																
61	Linsenschraube	2	5.18783.00																																																																
63	Vergaserdeckeldichtung	1	3.36047.00																																																																
64-																																																																			
71	Vergaserdeckel kpl.	1	5.17985.27	7.17627.16																																																															
	Vergaserdeckel kpl.	1	5.17985.35	7.17627.17																																																															
65	Ventilnadel	1	5.18367.00																																																																
					● und ●	= Dichtungssatz	1	4.01247.00																																																											
					□ und ●	= Reparatursatz	1	4.03282.00																																																											

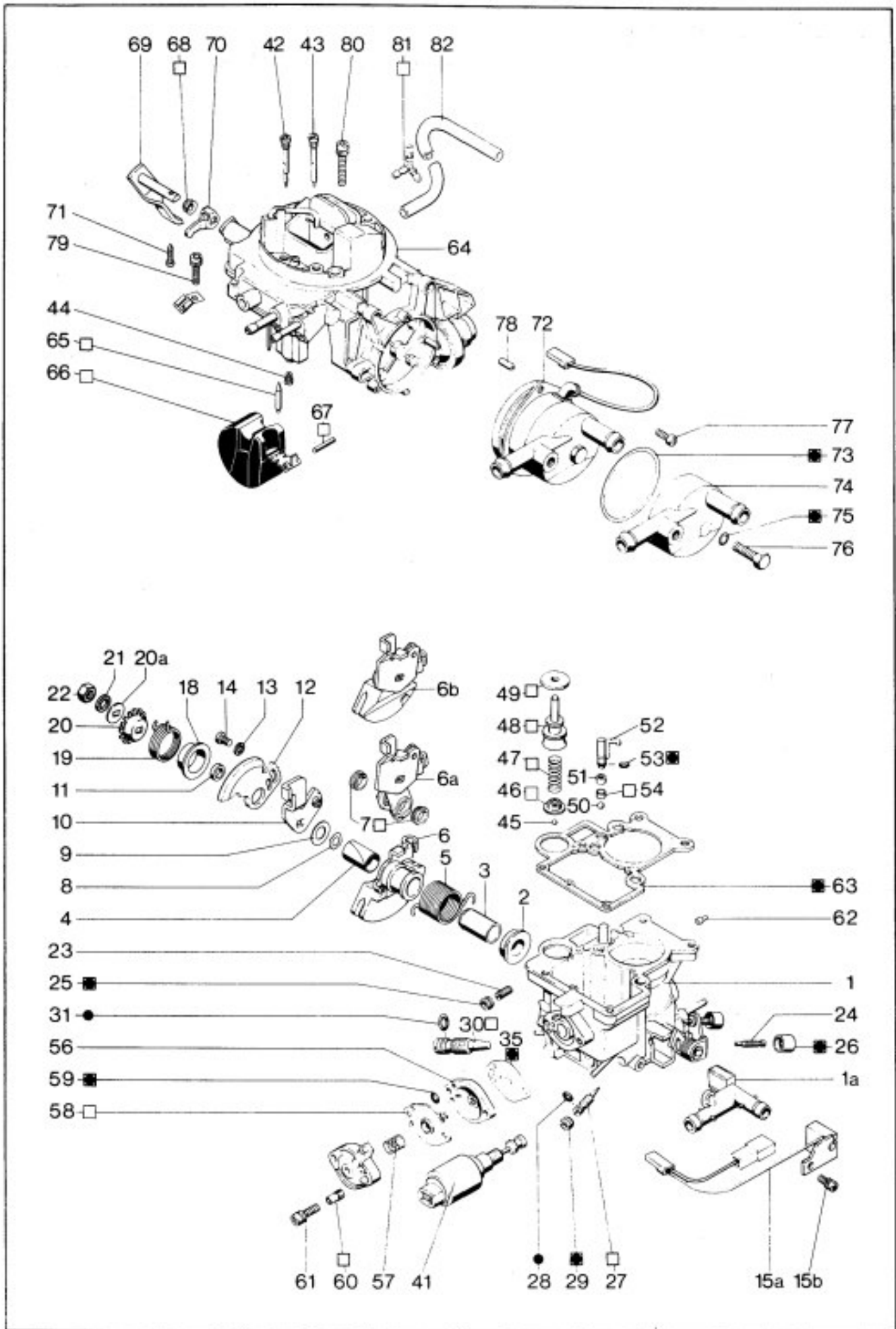

Nur im Text angesprochene Teile gehören zum Lieferumfang des entsprechenden Vergasers.