

	VERGASER - KENNBLETT	Registrier - Nr. 012 6/2.2
	Normaleinstellung und Ersatzteilliste	Serv. - Anweisung 4/1 01-8.1
		Ti:

VERGASER <u>31 PIC - 6</u> Bestell-Nr. <u>7.17890,00</u> Typenschild-Nr. <u>052 129 015 N</u> Typenschild-Farbe <u>blau / violett</u> Ab Fertigungsdatum <u>9 219</u>	FAHRZEUG <u>VW Polo/Derby</u> ab Baujahr <u>August 1979</u> Motordaten: 29 kW (40 PS) bei n = 5900/min. 895 cm ³
--	---

Lufttrichter (mm Ø) K 23 Hauptdüse Gg X115 Luftkorrekturdüse a 110 Z Leerlaufdüse g 40 Zusatzkraftstoffdüse 30 Anreicherung / Vollast o 85 Entlastungsbohrung (mm) 0,95 Einspritzrohr i 0,45 ± 0,03 Richtung 1 Höhe von Trennfuge (mm) 0,4 ± 0,5 Einspritzmenge (cm ³ /Hub) 0,9 ± 15 Pumpenentlastungsbohrung ja	Schwimmadelventil (mm Ø) P 1,5 (mit Stift und Feder) Dichtring für SNV (mm) P1 2,0 Schwimmgewicht (gr.) 10,5 ± 0,5 Niveau (mm) 19,5 ± 1,0 Grundeinstellung Dr. -Kl. (mm) 0,28 ± 0,03 Drosselklappenspalt (mm) 0,9 ± 0,05 Starterklappenspalt (mm) 2 ± 0,2 auf Durchlaufaste (mm) 3 ± 0,2 Schnell-Leerlauf n = 2400 ± 100/min. (auf Durchlaufaste)
--	---

Bild	Benennung	Stück	Bestell-Nr.	Bemerkung	Bild	Benennung	Stück	Bestell-Nr.	Bemerkung
-	Vergaser 31 PIC-6	1	7.17890,00	052 129 015 N	51	Scheibe	1	3.33844,00	
	Fertigungszustand			77-2	52	Mutter	1	3.02540,00	
1-10	Vergasergehäuse kpl.		kein Ersatzteil		53	Schutzschlauch	1	3.20956,00	
2	Scheibe	1	3.36050,00		55	Schwimmadelventil (P)	1	5.19342,00	
3	Pumpenhebel	1	5.19484,00		56	Dichtring (P1)	1	3.15852,20	
5	Drosselhebel	1	5.19483,00		57	Kabelhalter	1	3.36701,00	
7	Sicherungsscheibe	1	3.25312,00		58	Zylinderschraube	5	5.06179,00	
8	Sechskantmutter	1	3.30887,00		59	Scheibe	1	3.24940,00	
9	Pumpenspritzrohr	1	5.19725,01		60	Schlauch	1	3.37424,00	
10	Ventilpflz	1	3.22599,00		61	Schelle	1	3.33792,00	
10a	Scheibe	1	3.37085,00		62	Zylinderschraube	1	3.34210,00	
11	Drehfeder	1	3.37303,00		63-				
12	Buchse	1	3.35606,00		64	Satz-Starterdeckel Nr.212	1	4.07262,00	
13	Wellenscheibe	1	3.24772,00		65	Haltering	1	3.17464,00	
14	Leerlaufhebel	1	5.19567,01		66	Zylinderschraube	3	3.19547,00	
15-					67	Bypassbeheizung	1	7.20569,00	
15c	Satz-Einstellschraube	1	4.07261,00		68	Zylinderschraube	1	5.09876,00	
16	Stopfen	1	3.34520,00		70	Massekabel (VW-Teil)	1	5.19219,00	
16a	Sicherungsscheibe	1	3.25312,00						
16b	Sechskantmutter	1	3.30887,00						
17	Membranfeder	1	3.24884,02						
18	Pumpenmembrane Nr.57	1	5.16395,00						
19	Pumpendeckel	1	5.19740,01						
19a	Gewindestift	1	3.31381,00						
20	Schraube	4	5.09497,00						
26	Hauptdüse (Gg)	1	3.18333,35						
27	Dichtring	1	3.00977,02						
28	Verschlußschraube	1	3.11169,00						
29	Luftkorrekturdüse (a)	1	5.17477,33						
30	Leerlaufdüse (g)	1	5.19617,05						
31	Zusatzkraftstoffdüse	1	5.19617,01						
32	Gemischregulierschraube	1	5.16120,00						
33a	Stopfen	1	3.34520,00						
34	Umluftregulierschraube	1	5.17622,00						
36	Abschaltventil	1	7.20301,00						
37	Stiftschraube	1	3.33129,00						
38	Stiftschraube	1	3.33129,00						
39-									
41	Satz-Schwimmer	1	4.07256,00						
42	Vergaserdeckeldichtung	1	3.29508,01						
43-									
53	Vergaserdeckel kpl.	1	5.19480,02						
43a	Membrane Nr.49	1	5.16059,00						
43b	Druckfeder	1	3.35110,00						
43c	Membrandeckel	1	5.14773,02						
43d	Einstellschraube	1	5.15984,00						
43f	Zylinderschraube	4	5.14210,00						
44	Scheibe	1	3.24940,00						
44a	Buchse	1	3.34850,00						
45	Kurvenhebel	1	5.19485,02						
46	Klemmrolle	1	3.33880,00						
47	Spannring	1	3.27924,00						
48	Zylinderschraube	1	3.34210,00						
49	Sicherungsscheibe	1	3.17162,00						
50	Hebel	1	5.21103,00						
					● und ●	= Dichtungssatz	1	4.01237,00	
					□ und ●	= Reparatursatz	1	4.03277,00	

1.1

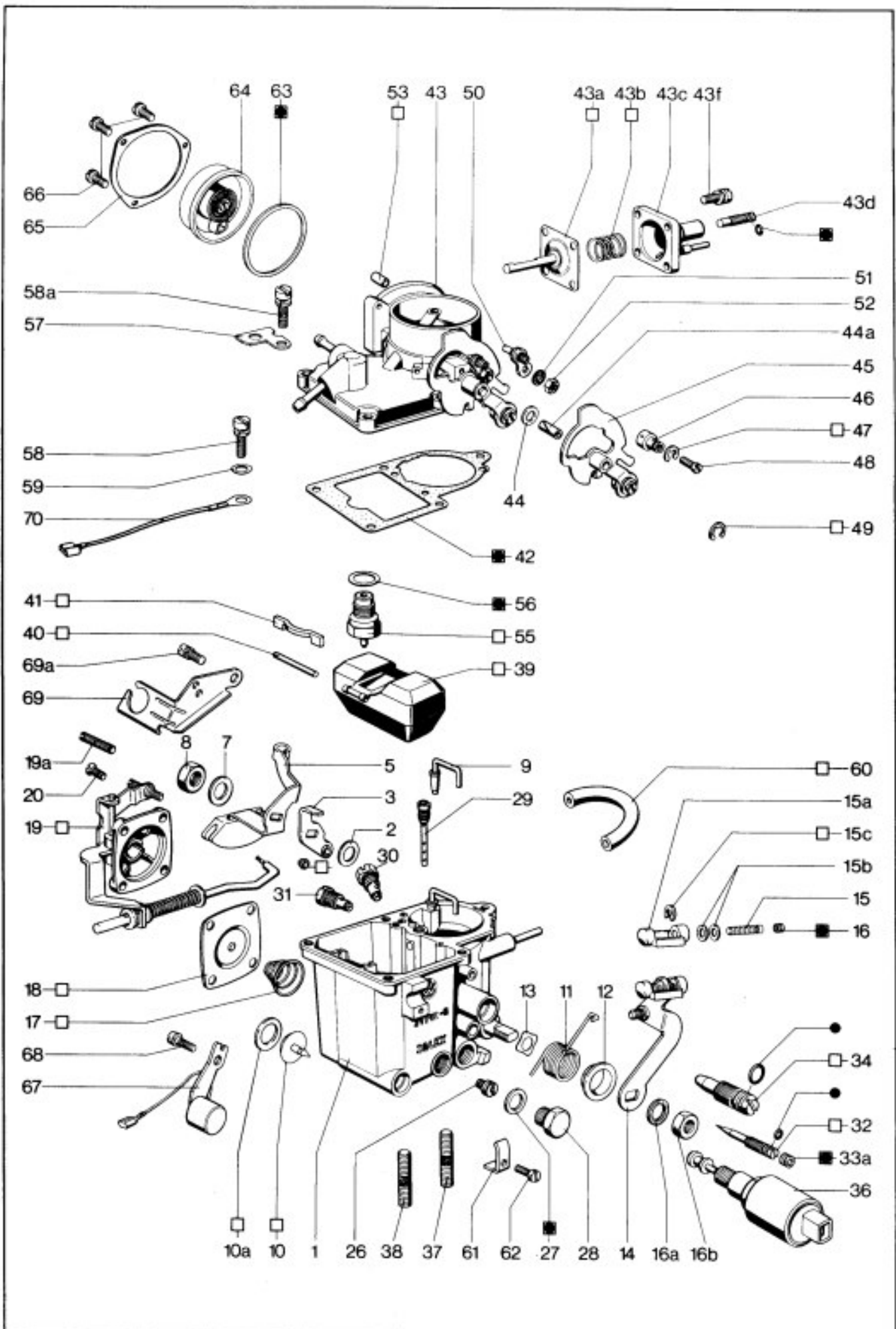

Nur im Text angesprochene Teile gehören zum Lieferumfang des entsprechenden Vergasers.