SERVICE INFO – FAG 0033

Szemmel látható különbségek – ABS – szenzorgyűrűk

Ügyeljen az eltérő kerékagykivitelekre

Gyártó: DAF

Cikksz. RIU
(Repair Insert Unit): 566283.01.H195

ABS-szenzorgyűrűk cikkszámai: 434 0579 10
434 0580 10

A 434 0579 10 cikkszámú az új kivitelű kerékagyhoz való

A DAF-nál két különböző kerékagyat alkalmaznak, amelyeknél az 566283.01.H195 cikkszámú kerékcsapágyegységet (RIU) be lehet szerelni.

A hozzájuk tartozó ABS-szenzorgyűrű azonban mindkét kerékagynál más. Ha ezeket ki kellene cserélni, akkor fontos a szemmel látható eltérések felismerése és azok korrekt hozzárendelése.

A következő táblázat a két ABS-szenzorgyűrű hozzárendeléseit ábrázolja:

Kerékagy	Cikksz. RIU (Repair Insert Unit):	Cikksz. DAF ABS-gyűrű	Cikksz. FAG ABS-gyűrű
Régi kivitel	566283.01.H195	1805823	434 0580 10
Új kivitel	566283.01.H195	1805824	434 0579 10

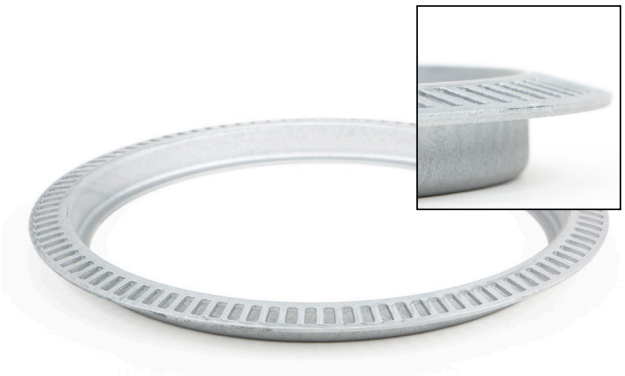

A 434 0580 10 cikkszámú ABS-gyűrű a régi kivitelű kerékagyhoz való

Ügyeljenek a jármű gyártójának előírásaira!

FAG 0033

Többet szeretne? Tudunk segíteni!
www.repxpert.com
Szerviz Központ: 00800 1 753-3333*
* díjmentes telefonszám, H-P: 8.00–17.00 óra között
aftermarket.hu@schaeffler.com
https://aftermarket.schaeffler.hu

SCHAEFFLER REPXPERT

2016.10. állapot **FAG 0033** Műszaki változtatás joga fenntartva
A felsorolt OE számok csak összehasonlításként szolgálnak
© 2016 Schaeffler Automotive Aftermarket GmbH & Co. KG